

Vidasana

POR ALEJANDRA GODÓN

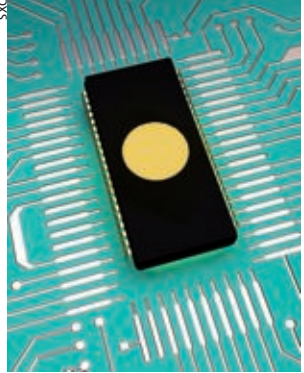

Prevención



El chip facilitará el diagnóstico.

Un chip para combatir la muerte súbita

NOVEDAD. A partir del otoño una empresa de Barcelona comercializará un chip que permitirá diagnosticar defectos genéticos en personas con antecedentes familiares por muertes súbitas por fallos coronarios, según declararon en el XXI Congreso Regional de la Sociedad Canaria de Cardiología José Brugadas, investigador del Instituto de Cardiología de Montreal y Ramón Brugadas, jefe de cardiología del Hospital Clínico de Barcelona.



Los doctores José Brugadas (arriba) y Ramón Brugadas (abajo).

A partir de muestras de ADN, este chip determina si el defecto genético que ha provocado el fallecimiento de una persona es compartido por otros miembros de la familia, y de esa manera adoptar las medidas preventivas en los casos necesarios.

Una vez que se ha determinado qué personas de la familia comparten el defecto genético, se pueden aplicar inmediatamente medidas preventivas (como por ejemplo: abstenerse de practicar deporte de alta competición, consumir determinados medicamentos, etc.)

Según los expertos, este chip de diagnóstico rápido será un salto cualitativo muy importante y a un precio razonable. **METRO**

Adiós manchas: Mascarilla despigmentante

Lucha contra la falta de luminosidad de tu piel

BELLEZA. Las inestéticas manchas en la piel sumado el fotoenvejecimiento y la falta de luminosidad, generan la imperiosa necesidad de buscar un tratamiento que atenúe o elimine este problema.

La solución aparece de la mano el Dr. E. Kruling, creador de la mascarilla despigmentante. Dicho doctor, en sus investigaciones en el proceso de la melanogénesis y sus alteraciones dio origen a un tratamiento basado en la aplicación de una mascarilla, llamada *Amelan*, que actúa sobre todo tipo de manchas.

- Es una mascarilla que:
 - ▶ Actúa en todo tipo de manchas.
 - ▶ Sobre todo tipo de piel (grasa, mixta, seca).
 - ▶ Es un tratamiento seguro, eficaz y rápido.
 - ▶ Sobre pieles oscuras, mixtas y grasas es más efectiva.
 - ▶ Aunque es aconsejable realizar este tratamiento en invierno, se puede realizar en cualquier época del año.
 - ▶ Aumenta la luminosidad de la epidermis.
 - ▶ Rejuvenece la piel.
 - ▶ Mejora el aspecto cosmético de la cara cuando existe seborrea, fotoenvejecimiento y poros abiertos

En la medicina los resultados siempre dependerán de la persona a tratar, obviamente que el objetivo a al-

canzar será el mejor posible.

Entre los 8-10 días de su aplicación el la piel empezará a mejorar y a desaparecer visiblemente las manchas, en pieles mas claras los resultados serán apreciables entre los 8-21 días.

El 99% de las personas tratadas logran desde la desaparición hasta la mejoría casi imperceptible a la visión del otro.

El dermatólogo es el encargado de limpiar la piel, luego aplicar la solución desengrasante y por último la mascarilla.

La máscara es de color mostaza y la persona a la cual se la aplica debe retirarla en su casa después de las 4 ó 6 horas de su aplicación, eso dependerá de la indicación del médico.

Resultados de la mascarilla

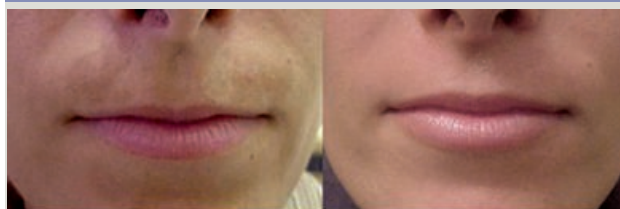

Al día siguiente habrá que aplicar una crema de mantenimiento por una semana, tres veces al día. Durante la primera semana el dermatólogo hará el primer control. La segunda semana, la aplicación de esta



El tratamiento *Amelan*.

crema se hará 2 veces al día.

La tercera semana sólo se aplicará 1 vez al día, preferentemente por la noche. A los 15 días el doctor evaluará la evolución del tratamiento, el último control lo hará al mes de haber comenzado.

La protección solar debe ser exhaustiva al igual que la hidratación y mantenimiento de la piel, para eso el facultativo indicará las

cremas de mantenimiento e hidratación al igual que las pantallas totales para protegerse de los daños nocivos del sol.

Seguir las indicaciones del especialista asegurará el éxito del tratamiento. **METRO**

Test genético antienvjecimiento

ESTÉTICA. *AgingChip* es un biochip de ADN capaz de analizar 65 polimorfismos previamente vinculados a enfermedades asociadas al envejecimiento, a la capacidad metabólica y a los mecanismos de defensa natural al estrés oxidativo.

Mediante este test genético se puede valorar la vulnerabilidad particular de cada individuo y tener conocimiento del:

- ▶ Riesgo vascular global.

- ▶ Riesgo oncogénico.
- ▶ Riesgo a osteoporosis y fracturas espontáneas.
- ▶ Estado de los mecanismos de tolerancia y defensa frente al estrés ambiental y daño oxidativo.
- ▶ Grado de respuesta terapéutica: perfil farmacogenético general.

AgingChip, comercializado por SabioBBI, modula el fenotipo clínico final y deter-

mina la mayor o menor expectativa de vida del individuo que se somete a este test.

Es una herramienta de última generación mediante la cual no sólo se logra predecir el riesgo de determinadas enfermedades sino que además marca las pautas a seguir para prevenirlas, indicando el tratamiento farmacológico más adecuado para establecer el control de las variantes genéticas negativas. **METRO**

COMPLEMENTOS

¿En qué prefieren gastar las españolas?

Una encuesta realizada por AC Nielsen por Internet, revela que:

60%

les encanta comprar zapatos

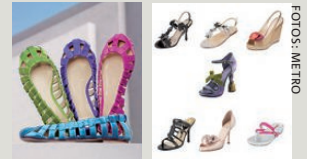

FOTOS: METRO



55%

mueren por tener unas sofisticadas gafas de sol

36%

prefieren gastar su dinero en bolsos



32%

eligen dilapidar sus fondos en billeteras



Depílate sin sufrir

VERANO. Si tienes el vello claro y la piel morena llegó la solución a tu problema de la mano del láser *Soprano*. Este innovador láser elimina el vello en pieles oscuras, sin riesgo alguno de producir manchas ni quemaduras. Actúa sobre todo tipo de pelo, fino, grueso, claro u oscuro aunque no en el canoso.

Soprano calienta el folículo piloso a suficiente temperatura como para destruirlo, pero la temperatura al no ser tan alta no causa molestia ni dolor alguno. El disparo va calentando poco a poco la su-

perficie, por lo tanto, los receptores nerviosos del calor y el dolor van respondiendo de manera progresiva.

Se puede usar en las piernas, ingles, axilas y es sumamente eficaz en zonas tan difíciles como labio superior y entrecejo, como así también, en el cuello de los hombres.

Si hay un seguimiento cualificado de los profesionales que lo aplican, este láser al ser apto para pieles oscuras es el indicado para poner ponerlo en práctica sobre pieles bronceadas también.

La cantidad de sesiones dependerá de cada paciente, lo que sí es bueno remarcar es que entre la primera y la segunda sesión hay que dejar pasar al menos dos meses para darle tiempo al vello a que crezca generando una depilación mucho más eficaz.



El láser *Soprano*.

¿Sabías qué...?

Existe un pantalón que incluye en su trama un teclado para PC

El diseñador de modas Erik De Nijs presentó una creación práctica pero extraña: un pantalón mejorado que incorpora a su hechura un par de parlantes, un teclado y un bolsillo para el Mouse. En las rodillas, del lado de afuera, pueden apreciarse los parlantes. El teclado se lo ve a simple vista. Y el bolsillo trasero puede sumar al mouse.

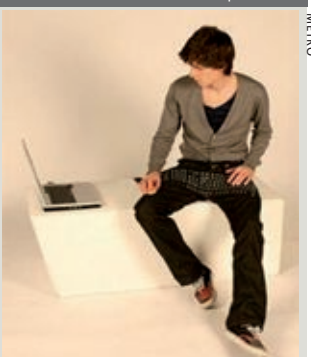

METRO